Ablaufschema Enteignungsverfahren

Vordringliche Aufgabe der Enteignungsbehörde ist es, eine Einigung zwischen den Verfahrensbeteiligten herbeizuführen.
***Eine Einigung ist zu jedem Zeitpunkt des Verfahrens möglich*.**

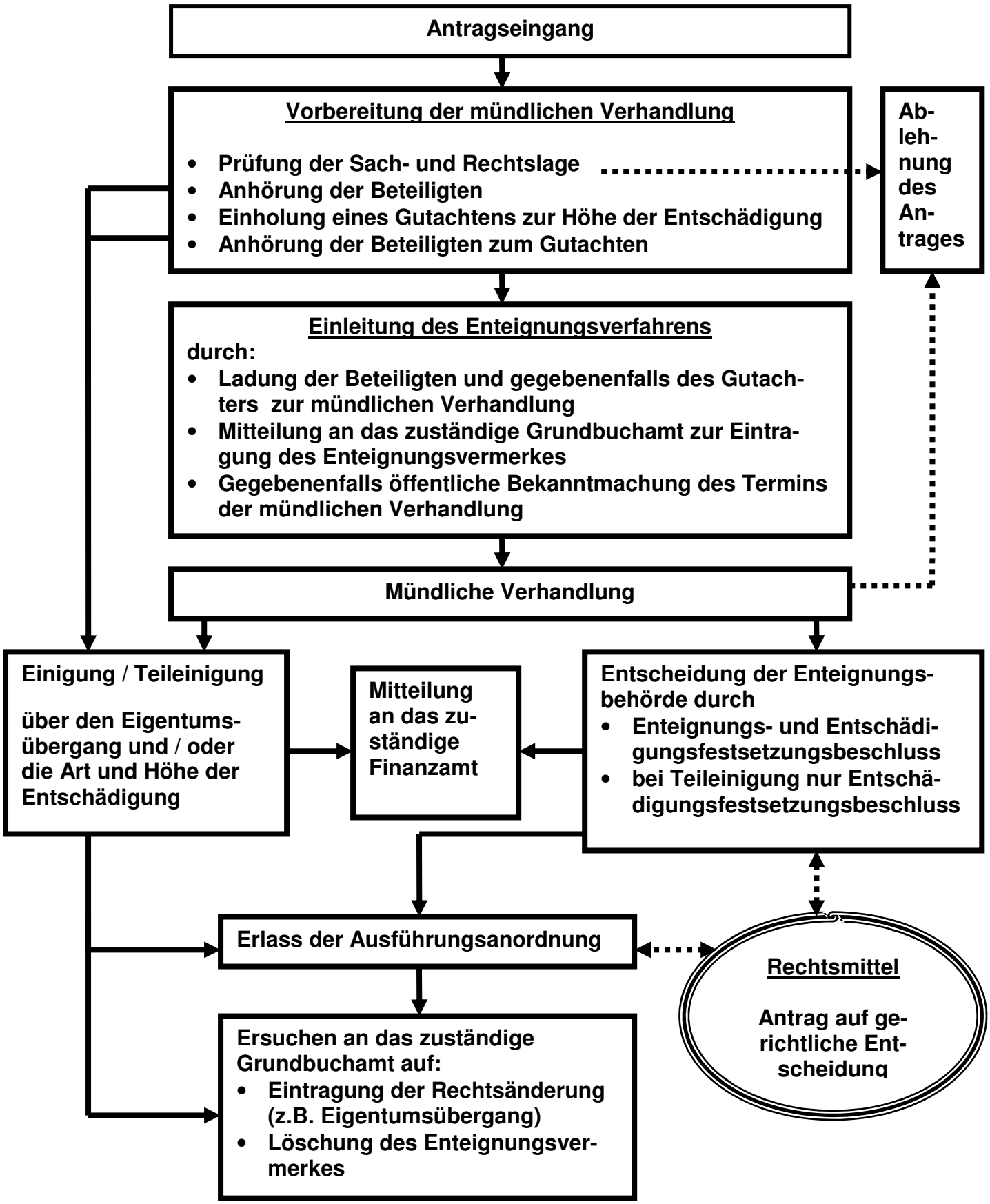

© Ministerium des Innern des Landes Brandenburg